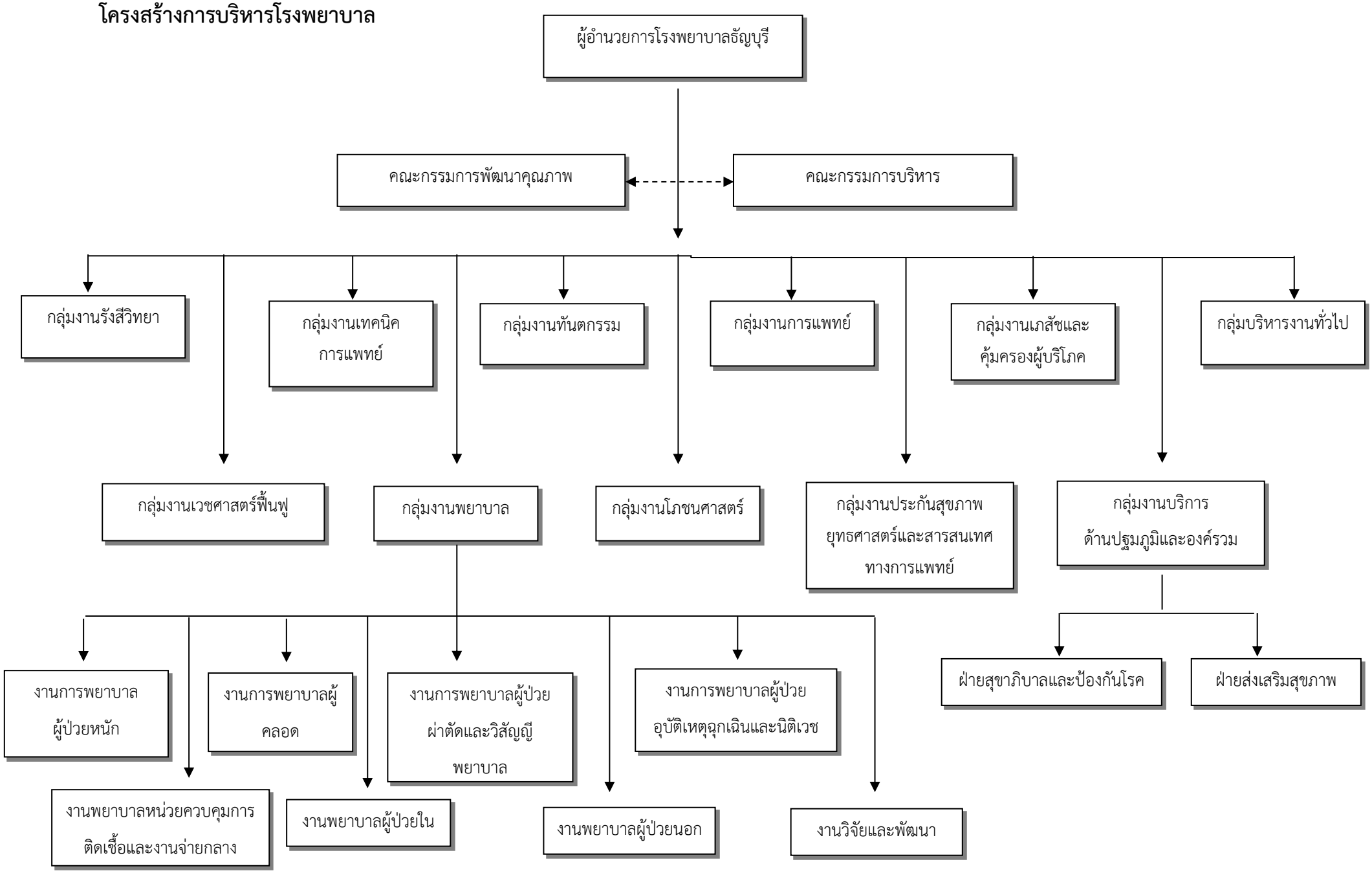โครงสร้างการบริหารโรงพยาบาล